Affärsnytt norr

Affärsnytt Norr // Nummer 1 // Februari 2013

Skogen i fokus

Man trivs där man känner sig behövd!

I ett magasin om drivkraft, delaktighet och engagemang hittade jag en text som jag läste med eftertanke. Finns delaktighet är förändring och utveckling möjlig. Man trivs där man är behövd. Men är man inte behövd då trivs man inte!

Att vara anställd med en chef som inte ger de underordnade känslan av att vara behövd är ingen bra chef. Och tänk så många dåliga chefer det egentligen finns. Och inte att förglömma alla dåliga mellanchefer. De som inte vågar eller vill se den kompetens som många underordnade besitter.

Men det finns också fantastiska chefer som låter personalen växa i sin roll och bli självständiga i sitt uppdrag.

- Jag har själv, under en mellanperiod, drabbats av dåliga chefer och den frustration man då upplever saknar motstycke. Men till tröst blev de senaste anställningsåren ett lyft med en stimulerande tillvaro. Nya chefer kom in i bilden och som gav engagemang, drivkraft och delaktighet.

Jag har passerat tiden som anställd och njuter nu av att vara min egen chef. Och därmed också få möjlighet att ge mina medarbetare känslan av att vara behövd och värdefull. Något som är viktigt för de allra flesta människor!

Välkommen till februarinumret av Affärsnytt Norr som den här månaden har Skogen som tema.

Affärsnytt norr

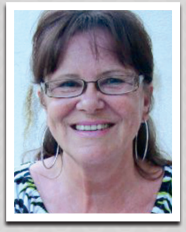

Chefredaktör och annonssälj
BARBRO ERICSON

Reportage, foto och annonssälj
CATHRINE ERICSON

Layout och annonsproduktion
JOHANNA EHNBERG
Annonsmaterial: *johanna@softplay.se*

POSTADRESS
Grelsgårdsvägen 13, 833 35 Strömsund.

UPPLAGA 7400 exemplar.
TRYCK Berndtssons Tryckeri.

PÅ OMSLAGET
John Johansson.
Foto: Cathrine Ericson.
Bildred. Johanna Ehnberg.

AFFÄRSNYTT NORR
är en politiskt obunden publikation. Affärsnytt Norr innehar utgivningsbevis. Registrerad för F-skatt, moms och reklamskatt.

BOKA DIN ANNONS!
Tel. 0730-424 116
barbro.a.ericson@telia.com
Material: *johanna@softplay.se*

NÄSTA NUMMER
19 april 2013.

Nu lanserar vi 3 650 dagars garanti. Eller 10 års.

Sveriges tryggaste värmepumpar blir ännu tryggare.

10 års GARANTI

Vi chansar aldrig. Därför kan vi lansera Sveriges bästa garanti, med 10 år på kompressorn och 6 år på värmepumpen. Välkommen till din närmaste återförsäljare eller läs mer på ivt.se.

Vi monterar luftvärmepumpar och utför service på alla märken.

Stornäs Sundens VA 070-518 50 75
Bengt 070-518 50 75 | Johan 070-31 88 447

IVT POWERED BY NATURE

SNABBT OCH SNYGGT
DIGITALTRYCK

Foldrar, visitkort, roll-up, namnbrickor, affischer. I vårt digitaltryck gör du små upplagor snabbt.

063-57 66 00
www.berndtssons.com

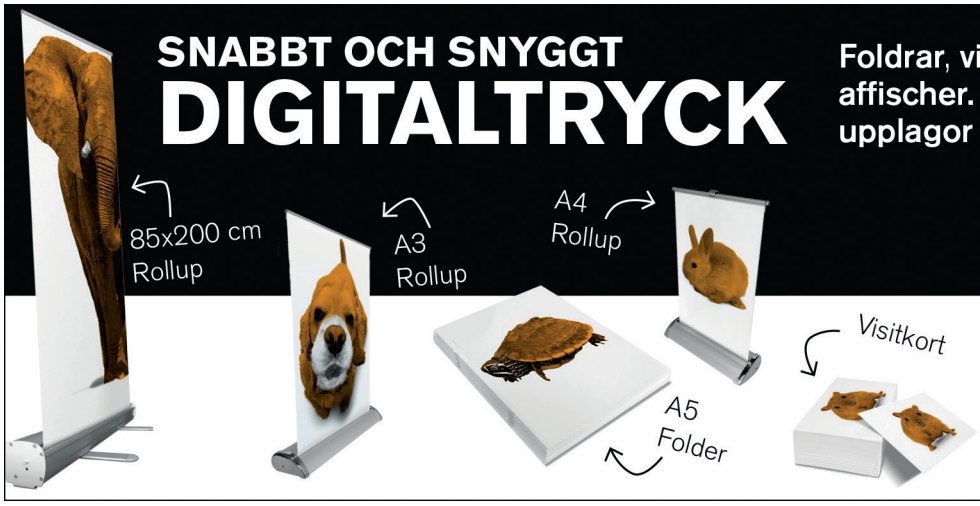

Berndtssons ©
Tryckeri AB

Skogsvård, Skogsbruksplan eller uppdatering av äldre plan?

- Vad vill ni ha hjälp med?

Alla planer görs i PC skog med 15 års erfarenhet. Välkommen till Högarna Skog AB på Storgatan 2 i Strömsund.

Kalle Lennartsson
070-328 64 04

HÖGARNA • SKOG • AB
SKOGSFÖRVALTNING & SKOGSBRUK

Högarna Skog AB | Storgatan 2, 833 35 Strömsund | Tel: 0670-61 13 45 | Mobil: 070-328 64 04
E-post: 0670-611345@telia.com | www.hogarnaskog.se

SÄNK DINA ENERGIKOSTNADER!

DIN EXPERT PÅ
BORRNING
ENERGI
VATTENBRUNNAR

TINBAK

Kakuåsen 250,
830 70 Hammerdal
Tel: 0644-410 23
Mobil: 070-540 90 00
WWW.TINBAK.SE

VI INSTALLERAR VÄRMEPUMPAR FRÅN NIBE

Kapad och kluven björkved av bra kvalitet i stora säckar.
Ved från 25-50 cm.

Vi kan även hjälpa er med transport av veden.

BRAVED
I STRÖMSUND

Peder Cromberger
073-839 75 58

Köp inte skogsförsäkringen i säcken

Prata med oss först så hjälper vi dig med en bra skogs- eller lantbruksförsäkring för allt från skog till gård. Med anor sedan 1768 har vi lång erfarenhet av att försäkra även annat du bryr dig om. Till exempel familjen, hemmet, hunden, hästarna, traktorn och andra fordon. För fler visdomsord om våra försäkringar, titta in på **dina.se/lantbruk**.

Sollefteå 0620-215 00
Backe 0624-100 01
Myrviken 0643-101 15

dina Dina Försäkringar

Ett glatt gäng i arbete

På ICA Simonsons var det dags för inventering. Och som brukligt anlitades ungdomar från IFK's fotbollssektion. I år var det en brokig skara glada ansikten med varierande härkomst.

Fotbollsgrabbarna gör en mycket uppskattad insats vid ICAs inventering.

När det är dags för inventering på Simonsons behövs ett stort antal flinka fingrar. Uppslutningen är givetvis stor för att tjäna en slant till fotbollen. Det är killarna från B-laget som visar största intresset att jobba den här kvällen. Från damlaget kom däremot enbart två tappra tjejer.
Chefen själv Thomas Lundström och Benka Janeheim var nöjda med resultatet.

- Det går väldigt snabbt och effektivt när de följer ett uppgjort schema.Var och en intar givna områden och knappar in varan och antalet direkt i en dosa uppkopplad mot vår centrala dator.

Att anlita ungdomar från idrottsföreningen är toppen. De är snabba och gillar att jobba för att dra in lite pengar till verksamheten, uppger Thomas. ■

Text & Foto: Barbro Ericson

- Tack för julgåvan till barnen

Text & Foto: Barbro Ericson

Inför julen är väl de flesta förväntansfulla och framför allt barnen. Men som vi fått höra så råder faktiskt ”barnfattigdom” i vårt samhälle. Tack vare givmilda människor fick 42 barn och ungdomar en julgåva.

Diakon Inger Tåqvist berättar om glädjen att få dela ut 47.500 kronor som julgåva till barn i Ströms-Alanäs församling.

- Jag vill verkligen tacka alla privata och företag som via”upprop” genom Affärsnytt Norr gav extra pengar till stöd för ”fattiga barn” i vår församling. Den uppmaningen och utmaningen av Maria Lövgren på Hellroad Tatto ledde till att flera företag och privatpersoner gav pengar, 12.000 kronor extra till Blomsterfonden. En fond som är öronmärkt för detta ändamål.

Glädjen var stor när vi kunde fördela 47.500 kronor till 42 barn/ungdomar som en julgåva. Pengar vi dragit in är bland annat från sopplucher i Församlingshemmet samt pengar skänkta från Loppis som Maria Mag arrangerar.
Och naturligtvis är kontot öppet året om för den som vill skänka en slant till Blomsterfonden, uppmanar Inger.

IngerTåqvist är mycket nöjd över alla bidrag till Blomsterfonden.

Många har det svårt
Att det är kris ekonomiskt i många hem kan Inger Tåqvist skriva under på.
- Som diakon förfogar jag över en viss budget där pengar används bland annat till att hjälpa utsatta människor som behöver extra stöd. Det finns familjer som vänder sig hit och berättar att de inte har mat för dagen.

När de hör av sig och jag vet att de är i akut behov av mat så följs vi åt och handlar en matkasse. Eller så handlar jag och de får hämta matkassen.

Därför blev vi väldigt glada när uppropet fick en så stor genomslagskraft att vi fick in 12.000 kronor extra. Det vill vi än en gång tacka för, hälsar diakon Inger Tåqvist. ■

Veterinär & företag i Str

Anna Martinsson är vårt nya tillskott i kommunen med företaget Veterinär & Vilt. Hon har flyttat från Oskarshamn till Strömsund med både kompetens och vana av stora och små djur inom veterinäryrket. Ett välkommet inslag med stor efterfrågan.

Det var givetvis kärleken som lockade i första hand och som fick Anna Martinsson att packa väskan för gott och bli Strömsundsbo. Anna som är veterinär för små och stora djur blev ett bra tillskott till fjällveterinären i Strömsund.

- Med Annas kunskaper kan vi idag erbjuda det mesta inom djursjukvård, säger Anna Pamuk som startade Fjällveterinären i Strömsund för några år sedan. Kunderna är förstås nöjda över att kunna få bästa tänkbara vård för sitt djur, med samlad kompetens under ett och samma tak.

De båda träffades på Kolmården där Anna Martinsson var anställd som instruktör.

- Vi träffades på en kurs där vi fick vi lära oss hur man skjuter med blåsrör för att söva stora djur, hon berättar vidare:

- Anna på Fjällveterinären berättade då att hon var i behov av avlastning då trycket var som störst inför och under jaktsäsongen av fågel, älg och björn under hösten.

Kompletterar varandra

Anna Martinsson blev dessutom ett bra komplement hos Fjällveterinären.

I Strömsund är man givetvis glad över att snabbt kunna få tag i en veterinär som kan göra hembesök för stora djur. Kunder

Vilt nytt
römsund

har uttryckt att de tycker att Fjällveterinären och Veterinär & vilt kompletterar varandra bra och tillsammans erbjuder fullgod service.

Efter att ha pendlat fram och tillbaka mellan Småland och Jämtland tog Anna beslutet att bli jämtlänning. Under 2013 går flyttlasset mot Strömsund och Strand som blir den nya adressen med sambo, hundar och katt.

- Första gången jag var till Strömsund så kände jag att här kan jag inte tänka mig att bo. Men efter hand började jag trivas här, jag fann en bra kemi med tjejerna på fjällveterinären och idag stortrivs jag.

Jag har funnit nya intressen som skidåkning, pimpelfiske, skoteråkning och bara njuta av charmen som finns här uppe. Det är som att vara på kollo avslutar Anna glatt. ■

Text & Foto: Cathrine Ericson

TEMA: SKOGEN

Från vänster längst fram: Sofia Sund kursledare LRF Konsult, Tommy Carlsson, Sune Näsmark, Anna André, Pär Cromberger kursledare LRF Konsult. Nästa rad: Bengt Wiklander Swedbank, Ingela Sonidsson, Miike André, Markus Svanström och Inga Eriksson. Susanne Wiik saknas på bild.

Kurs för skogsägare

Som skogsägare får man tänka sig in i rollen både som privatperson och företagare. Och som skogsägare har man ett ansvar att förvalta det gröna guldet. LRF Konsult i samarbete med Norrskog och Swedbank kör därför Skogsägarskolan med inriktning på privatskogsbruket.

På Folkets Hus i Strömsund möter vi nio intresserade skogsägare som är på plats för första kurskvällen, av tre. Kvällens föreläsare är Bengt Wiklander från Swedbank som berättar om riktlinjer inom ekonomi och bokföring. Vid nästa träff kommer LRF Konsult låta Norrskog, som är den andra samarbetspartnern, att informera om den rent skogliga delen. Pär Cromberger och Sofia Sund från LRF Konsult Strömsund är kursledare. Sofia får berätta om upplägget:

- Vi vet att det finns intresse hos många privata skogsägarna att få lära sig hur ett skogsbruk skall skötas. Både praktiskt och inte minst ekonomiskt. Därför har vi en kurs i Strömsund och förutom tre kurskvällar kommer deltagarna också få hemuppgifter. Bland annat bokföring med hjälp av Skogsägarens kassajournal. I kursen ingår viss kurslitteratur.

Från stubben till slant på fickan

Första kvällen är inriktad på Juridik för skogsägare. Här tittar de igenom vad skogsvårdslagen säger, med krav på anläggning och skötsel av skog. Vad säger fastighetsbildningslagen, miljöbalken samt kulturminneslagen?

- Bengt Wiklander Swedbank informerar om bankens roll och säkerhet. Om sättet att låna pengar. Bankens olika tjänster och skogsägarens försäkringsskydd, för att nämna något, berättar Sofia Sund.

Vid nästa kurstillfälle är det dags att gå in på Skogsbeskattning och ekonomi och därefter Certifiering samt hänsyn i skogsbruket och hur man upprättar en skogsbruksplan.

Det var lite kortfattat vad kursen innebär. Men den visar i alla fall att det är många moment som måste vara klarlagda innan man drar igång sågen. ■

Text & Foto: Barbro Ericson

EDSELE SÅG AB • Ramneå 118 880 41 Edsele
Tel: 0623-203 70 **Sören:** 070-318 55 46
www.edselesag.se

Vi vill gärna träffa våra kunder personligen. En förutsättning för det är att de finns möjlighet att besöka oss. Därför är vi stolta över att ha så många som fyra kontor i Strömsund kommun. Strömsund, Hammerdal, Hoting och Backe

Välkommen

Vi hjälper dina skogs-pengar att växa

Vi bidrar gärna med vår kunskap. Välkommen till något av våra fyra bankkontor i Strömsunds kommun.

Strömsund
handelsbanken.se/stromsund

Hoting
handelsbanken.se/hoting

Hammerdal
handelsbanken.se/hammerdal

Backe
handelsbanken.se/backe

Handelsbanken

Krångla inte till ditt skogsägande mer än nödvändigt

Text & Foto: Cathrine Ericson

Äga skog innebär många saker. Det kan vara både glädje och tillfredsställelse, samtidigt som orden ”krav” och ”jag borde” ibland smyger sig in. Det är helt enkelt förknippat med många olika känslor. Det är det som gör det så intressant och roligt att vara skogsägare, men det gör det också ansvarsfullt.

Du kan ta dig an ansvaret på många sätt. En väg som vi tror förenklar ditt skogsägande, är att du ser dig som en skogsföretagare och formulerar mål för din verksamhet. Många ofta framgångsrika skogsägare gör det redan idag, men många andra gör det inte.

Det kan vara skogliga mål hur skogen ska skötas. Det kan kombineras med rent ekonomiska mål. Exempelvis att du planerar så du får rätt beskattning, när du väl gör om träden till kontanter, eller när tiden är mogen för att överlåta fastigheten.

Som skogsägare är det viktigt att hålla isär sina olika roller. Du är både privatperson och skogsföretagare. Vi ser ofta i banken att många blandar ihop privatpersonens affärer med skogsföretagarens affärer på samma konto. Det blir lite av gemensam ekonomi. När det sedan blir dags att deklarera kan det gärna bli onödigt rörigt.

“Som skogsföretagare är det viktigt att hålla isär sina olika roller”

Tydliggör du skillnaden mellan dessa två roller, delar på ekonomin, har olika konton, är vi övertygad om att du tjänar både tid och pengar i deklarationstider.

Förändringar

Från och med deklarationen nästa år, taxeringen 2014, kommer du som skogsägare inte längre kunna redovisa momsen i inkomstdeklarationen. Det ska du istället göra i en särskild momsdeklaration som ska vara inlämnad redan i februari månad.

Tidigare hade du flera månader på dig att göra klart momsredovisningen, nu kommer det att handla om veckor. Då underlättar det att du har ordning och reda på din löpande bokföring.

- Vi har lösningarna som hjälper dig att hålla isär dina roller, som underlättar bokföringen och därmed ger dig bättre förutsättningar att snabbt vara klar med momsredovisningen, enligt Lars-Erik Olsén, kontorschef på Handelsbanken i Strömsund

En annan fördel med att du ser dig som skogsföretagare och inte sammanblandar ”skogsföretagets” ekonomi med privatpersonens är att du kanske inte visar rätt kapital i ditt ”skogsföretag”. Det finns risk att kapital som har med skogen att göra hamnar i onödan på dig som privatperson. Det innebär i sin tur att du kan få sämre möjligheter att använda räntefördelning i din ekonomiska planering.

För att du ska få mest ut av ditt skogsägande, tror vi att det underlättar om du formulerar några enkla mål och att du inte blandar ihop dig som privatperson med dig som skogsföretagare. Sist men inte minst, om du känner dig osäker, ta hjälp av rådgivare. Det brukar löna sig. ■

Marknaden

Hansi Engström och lettiske besökaren Egils Sausserdis

n i Lettland öppen för Timbear

Det går bra för maskintillverkaren Timbear i Strömsund. VD Hansi Engström berättar att 2012 såldes nio maskiner. Och nu har man en fot inne både i Estland och Lettland.

Vid vårt besök på Industriområdet och företaget Timbear möter vi Hansi Engström på väg till skogen tillsammans med en hågad maskinspekulant från Lettland. De är på väg till Junsele för att se företagets maskin i arbete. Hansi berättar:

- Vårt besök från Lettland, Egils Saussердis, kommer från företaget MEKA och är motsvarigheten till Skogforsk i Sverige. Han är instruktör i hemlandet och kommer nu att se hur Timbear är uppbyggd och hur den fungerar i skogen.

- Vi har en marknad både i Estland och Lettland som det känns. För en månad sedan gick första maskinen till Estland. Vi ser att konjunkturen i Sverige inte är lika god nu som för några år sedan och därmed har också köpkraften försvagats. Därför vänder vi oss till andra länder.

"Köpkraften i Sverige har försvagats och därför vänder vi oss nu till andra länder"

Goda förutsättningar

- I Lettland är det bra med skog och nu avverkas skog som växt upp från torrlagd sjöbotten. Landskapet är platt och lättframkomligt och högsta punkten är 300 meter över havet.

Timbear är en utmärkt maskin för deras skogar och de söker små lätta maskiner. Lettland är omgående i behov av 8-10 maskiner, uppger Hansi Engström.

Nu har Hansi tillsammans med Stig Engström startat ett nytt företag där maskinen Timbear samt förare ingår.

- Vi köpte en maskin eftersom behovet fanns och anställde en förare. Maskinen går nu på en avverkning åt Länsstyrelsen i Junsele och nästa blir ett uppdrag åt Norrskog, avslutar Hansi. ■

Text & Foto: Barbro Ericson

STRÖMSUND VÄRMS I VINTER AV
FLIS FRÅN FLYKÄLEN, YXSKAFTKÄLEN,
HILLSAND, STAMSELE, ÄLGHALLEN, KÄRRNÄSET,
HALLVIKEN, TULLINGSÅS, LÖVBERGA,
ÄSPNÄS, ALANÄS, FÖLLINGE, GÅXSJÖ, SIKÅS,
HAMMERDAL, FYRÅS, LORÅS, STAMSELE,
MALMÅ-STRAND, ROSSÖN, STORÅBRÄNNA, BONÄSET, M.FL.

Tack för alla leveranser!

Ni bidrar till miljösmart och närproducerad värme som når bostäder och lokaler via Jämtlands Värme AB och Engcon Real Estate AB.

Dessutom innebär era leveranser att energin tas till vara vid gallringar, avverkningar, vägröjningar och byrensningar.

Kvarnmon AB
Skogsutveckling
www.kvarnmon.net

LASTBILCENTRALEN
HOTING
TEL: 0671/ 10 036
TEL: 0671/ 10 337

Text & Foto: Barbro Ericson

Full fart i skogen

För bröderna Erik och John Johansson från Strömsund är det full sysselsättning i skogen. Två unga företagare med egna maskiner som avverkar på uppdrag av Edsele Såg.

I närheten av Hallviken har Edsele Såg en avverkning på gång. Skog som företaget köpt av en privatperson i byn. Uppskattningsvis kommer den avverkade volymen att uppgå till runt 2.500 – 3000 m^3. Erik Johansson äger skördaren och hans bror John har nyligen investerat i en skotare. Bröderna jobbar tillsammans men med var sitt företag. Erik får berätta om verksamheten i skogen:

- Jag har haft skördare i åtta år och nu när brorsan köpte en skotare så kör vi tillsammans. Det är ingen brist på jobb, vi kör vad som går men vi ligger ändå efter i tidsplan. När vi är klara här i Hallviken flyttar vi till Tullingsås. Och avverkningarna skall vara klara till påsk.

Kan inte bli bättre

- Nu har det blivit ett antal år åt Edsele Såg, och jag kan säga att det kan inte bli bättre, uppger Erik. Ett stabilt och bra bolag, inte så stort, så det blir kort beslutsväg och man är väl uppdaterad. Under tiden jag jobbat för dem har det aldrig varit brist på jobb. Det finns mycket privatskog och Edsele Såg betalar bra till skogsägaren och därför rullar det på ordentligt.

Erik Johansson.

I skotaren jobbar som sagt John Johansson och när han öppnar dörren till förarhytten tror man knappt det är sant. Här sitt han i ett par vita sockar, skorna har han tagit av sig. Där inne är det varmt och skönt, rent och snyggt och ljudet från stereoanläggningen ger en extra mysfaktor. Förarstolen ser ut som en riktig länsfåtölj av senaste modell.

Hur trivs du med livet i skogen, du som tidigare jobbat inom industrin?

- Det är roligt att jobba i skogen och nu när jag skaffat egen skotare känns det väldigt positivt. Och framför allt när vi har gott om jobb, uppger John, som ler med hela ansiktet. ■

John Johansson trivs i skogsmaskinen.

HOTELL WILHELMINA

Tfn: 0940 554 20, info@hotellwilhelmina.se
hotellwilhelmina.se

Nöjen våren 2013

1/3 Hårdrockskväll och 100-dagars
High Five *dundrar på och utlovar kassiska mästerverk och en magisk kväll.* ***Hot Stuff*** *"pimpar" vår redan fantastiska personal och kommer självklart vara hedersgäst hela kvällen. Välkomna!*

15/3 Afterwork
30/4 Valborgspub
17/5 Afterwork
25/5 Studentbal

Några av våra erbjudanden 2013:

- Kärleksweekend
- Rymma hemifrån-paket
- Gourmetweekend
- Visit in Winterland
- Is-rally-weekend
- Ice-Driving Academy
- Upplev lappland på snöskoter
- X3M Snowmobile
- Konferenspaket med en övernattning

Läs mer och boka på vår hemsida!

Håll koll på hemsidan och på Facebook!

Högarna Skog har brett register

Kalle Lennartsson driver företaget Högarna Skog och har mångårig erfarenhet inom skogsbruket. Ett certifierat företag som hjälper skogsägare med skogsbruksplaner, utför röjning och är rådgivare åt Strömsunds kommun.

Under barmarksperioden har Kalle Lennartsson, med kontor efter Storgatan i Strömsund, omkring 20 säsongsanställda som i huvudsak jobbar med skogsröjning. De flesta är ständigt återkommande och ett drömscenario för en arbetsgivare. Under vinterhalvåret är det tre anställda och då sammanställs bland annat skogsbruksplaner. Kalle får berätta för oss:

- I fjol röjde vi drygt 2.000 ha och gjorde skogsbruksplan på 15.000 ha. Ja visst är det bra när man får tillbaka samma arbetskraft år efter år. De är så rutinerade att man ger dem en karta och en GPS i hand så utför de jobbet helt självständigt. De kan sin sak och man behöver aldrig vara tveksam om de gör ett bra jobb. Övervägande är det svenskar som jobbar men jag har också polacker. Och i stort sett är det samma gäng som återkommer år efter år.

- Största andelen arbete är röjning men under fjolåret gjorde vi dessutom 72 skogsbruksplaner. Det är områden inom Jämtland, Ångermanland och Södra Lappland. Just nu jobbar vi med en ny miljöplan för Strömsunds Kommun. Utöver alla skogsbruksplaner som sammanställs. Högarna Skog är certifierad och idag är det oftast ett krav från uppdragsgivaren.

- Ja, som bland annat Strömsunds kommun som själva är certifierad, kräver att vi som utför deras skogliga tjänst också skall vara det.

Kalle Lennartsson uppger att hans företag inte är bunden till någon speciell uppdragsgivare utan han är flexibel och öppen ut emot alla. Nu närmar sig Högarna Skog ännu en högsäsong där röjning står i första rummet. ■

Text: Barbro Ericson **Foto:** Cathrine Ericson

Under vinterhalvåret är det tre anställda som sköter den administrativa delen och sammanställer ex.vis skogsbruksplaner.
På bild: Fr v Kalle Lennartsson, Helena Johansson och Fredrik Lennartsson.

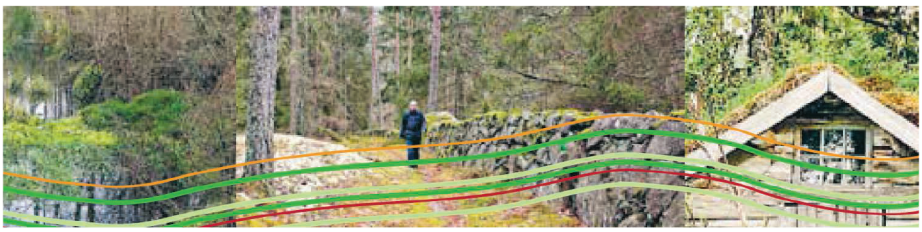

Passa på - sök stöd!

Fram t o m 31 augusti har ni fortfarande möjlighet att söka EU-stöd för att bevara och utveckla skogens natur- och kulturvärden.

Läs mer om våra stöd på vår hemsida www.skogsstyrelsen.se

Där kan ni också läsa mer om andra projekt i landsbygdsprogrammet som ger er möjlighet till kostnadsfri rådgivning.
Det går också bra att kontakta personal på vårt kontor i Strömsund.

Anders Griph 0670-64 84 55
Frederik Rosendahl 0670-64 84 52
Susanne Wiik 0670-64 84 58

SKOGSSTYRELSEN

Europeiska jordbruksfonden för landsbygdsutveckling: Europa investerar i landsbygdsområden

SAND | GRUS
SINGEL | MAKADAM

STIMER
GRUS KROSS

MUNKFLOHÖGEN 1260, FÖLLINGE
0642-700 71 | 070-603 92 63

Vi ger dig råd!

I mer än 70 år har vi på Norrskog gett våra medlemmar skoglig rådgivning som ger tillväxt såväl i skogen som på banken.

Planerar du att avverka eller har du behov av gallring eller röjning? Är det dags att plantera eller funderar du kanske på de miljökrav som ställs vid avverkning. **Kontakta någon av oss skogsrådgivare så hjälper vi dig gärna.**

Gåxsjö/Hammerdal
Laxsjö/Hotagen
Gunnar Pamuk
0644-106 63

Ströms Vattudal
Johan Hansson
0670-61 18 43

Tåsjö/Fjällsjö
Jonas Strömstedt
0670-107 45

www.norrskog.se

skogsägarna NORRSKOG

Varför fjärrvärme?

Fjärrvärme är ett enkelt, tryggt och bekvämt sätt att värma upp bostäder, kontor, butiker, industrier, sjukhus, m.m. Istället för att var och en har en egen uppvärmning, levereras fjärrvärme från en central anläggning.

En anläggning med avancerad rening och kvalificerad personal ersätter många små pannor.

För mer information, hör av dig till
Richard Persson
Jämtlandsvärme AB,
tel. 0670-169 74

Jämtlandsvärme levererar fjärrvärme i Strömsunds, Hammerdals, Hotings, Rossöns, Kyrktåsjö, Backes och Gäddedes samhällen. 2012 levererades nästan 55GWh till ca. 400 fastigheter. De största kunderna är Strömsunds kommun och Strömsunds Hyresbostäder.

JÄMTLANDS VÄRME AB

Tävla & vinn!

1:A PRIS: 500 kr
2-5:E PRIS: Trisslott

Vinnare nr.6 2012:

FÖRSTA PRIS:
Camilla Sundkvist, *Västvik Strömsund*

TRISSLOTTER:
Maj Britt Bengtsson, *Gäddede*
Sonja Lindman, *Hoting*
Jenny Holmkvist, *Sikås Hammerdal*
Hjördis Larsson, *Strömsund*

Ordflätan Februari

Svaren hittar du bland våra annonsörer!

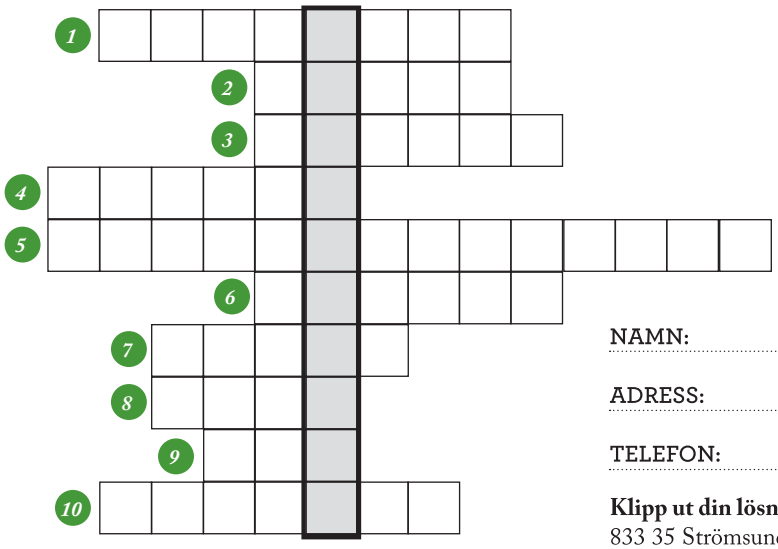

1. *Vi ger dig råd! Vilka gör det?*
2. *Vilken firma har tel.nr 0670-10084?*
3. *Vart har Lastbilscentralen sitt kontor?*
4. *Vad har Christina?*
5. *Vart söks EU-stöd för naturens bevarande?*
6. *I Vilhelmina bjuds en speciell Weekend, med vad då?*
7. *Vad heter han som levererar billig värme?*
8. *Köp inte skogsförsäkring i säcken, upplyser vem då?*
9. *Vem är nyanställd vid LRF Konsult?*
10. *Vilket företag säljer skonsamma skogsmaskiner?*

NAMN: .....

ADRESS: .....

TELEFON: .....

Klipp ut din lösning och skicka till: Affärsnytt Norr, Grelsgårdsvägen 13, 833 35 Strömsund. ***Senast den 10 april behöver vi ert svar.***

Vart förvarar du dina viktiga dokument?

Vi registrerar och bevakar dina önskemål och viktiga handlingar.

Kontakta oss för information och rådgivning. Utan kostnad och utan förpliktelser.

Kerstin Engqvist
STRÖMSUND
0670-611610
kerstin@engkvist begravningsbyra.se

Begravningsbyrån Kerstin Engkvist

Auktoriserad i Sveriges begravningsbyråers förbund

3 sätt att söka rätt vård

Du vet väl att det finns olika sätt att kontakta vården beroende på vad du behöver hjälp med?

1. **Ring 1177** om du tror att du är sjuk, om du är lindrigt skadad eller behöver råd om vård. Du kan också söka information på www.1177.se.
2. **Ring din hälsocentral** om du är sjuk och behöver vård. Telefonnummer finner du på www.jll.se, eller på telefonkatalogens blå sidor. På mina vårdkontakter, www.minavardkontakter.se, kan du själv utföra enklare vårdärenden, dygnet runt – utan telefonköer.
3. **Ring 112** till SOS Alarm om du är akut, allvarligt sjuk eller skadad.

För så snabb och bra service som möjligt när du behöver vård!

1177

Granskad och godkänd av Jämtlands läns landsting • Ingår i Hälsoval

Jämtlands Läns Landsting

För att kunna ge våra kunder bättre service och ge alla bilmärken chans att nyttja våra tjänster på ett effektivare sätt, har vi nu blivit ett eget företag !

Folkes Bilplåt
Strömsund

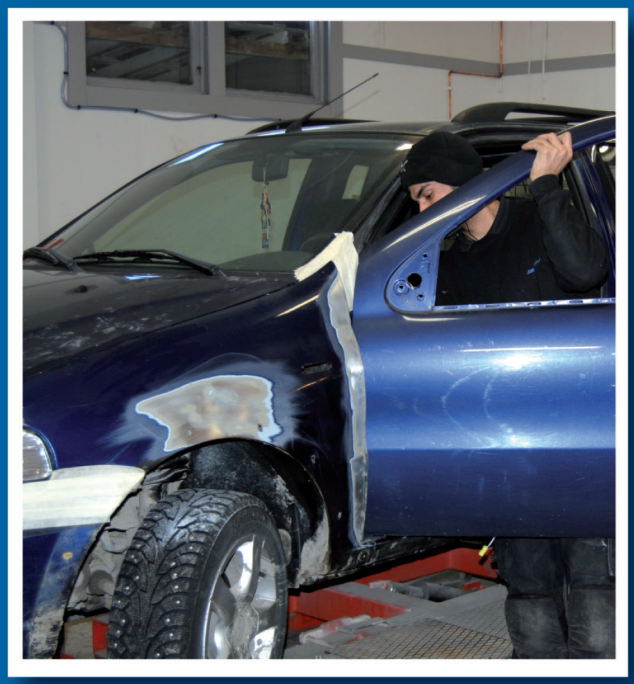

- vi är auktoriserad verkstad
- vi arbetar med alla bilmärken
- vi hämtar och lämnar skadade fordon
- alla försäkringsbolag
- vi anlitar Nordkvist billackering
- vi har lånebilar

Pauli Havlund, Verkstadsansvarig/Skadereparatör
Christer Ohlsson, Skadereparatör
Fvad Amiri, Skadereparatör

Vi samarbetar med:

Folkes Bilservice Strömsund

Grön Verkstad

Mekonomen

Auktoriserad Strandsdepå

FOLKES BILUTHYRNING och andra förekommande biluthyrningsföretag

Vi hälsar nya som gamla kunder välkomna!

Folkes Bilplåt
Strömsund

Folkes Bilplåt AB
Box 177 833 22 Strömsund

Tel		Fax	E-post	Hemsida
0670 - 61 10 35	070 - 483 13 00	0670 - 128 03	pauli@folkesbil.se	www.folkesbil.se

Layout: Blomyard.se